

Legenda

- Confine comunale
- Fiumi
- Aree idriche
- SIC Paludi di Arsago
- Ferrovie
- Infrastrutture stradali
- Elettrodotti
- Antenne radiotelefoniche
- ATC 2
- AFV

Pressioni

- Pozzo Case Gobbie
- Area di rispetto pozzo Case Gobbie
- Pozzo Monte Rosa
- Area di rispetto pozzo Monte Rosa

COMUNE DI ARSAGO SEPRIO

VALUTAZIONE AMBIENTALE STRATEGICA
del Documento di Piano
del Piano di Governo del Territorio

RAPPORTO AMBIENTALE

Pressioni antropiche



Tavola n° 3

Ns. Rif. 08N49	Data: Ottobre 2011	Scala: 1:12.500	Formato: ISO-A2
-------------------	-----------------------	--------------------	--------------------

AUTORI
Dott. Ing. Massimo SARTORELLI
Dott.ssa Chiara LUVIE'
Dott.ssa Alessia MANICONE

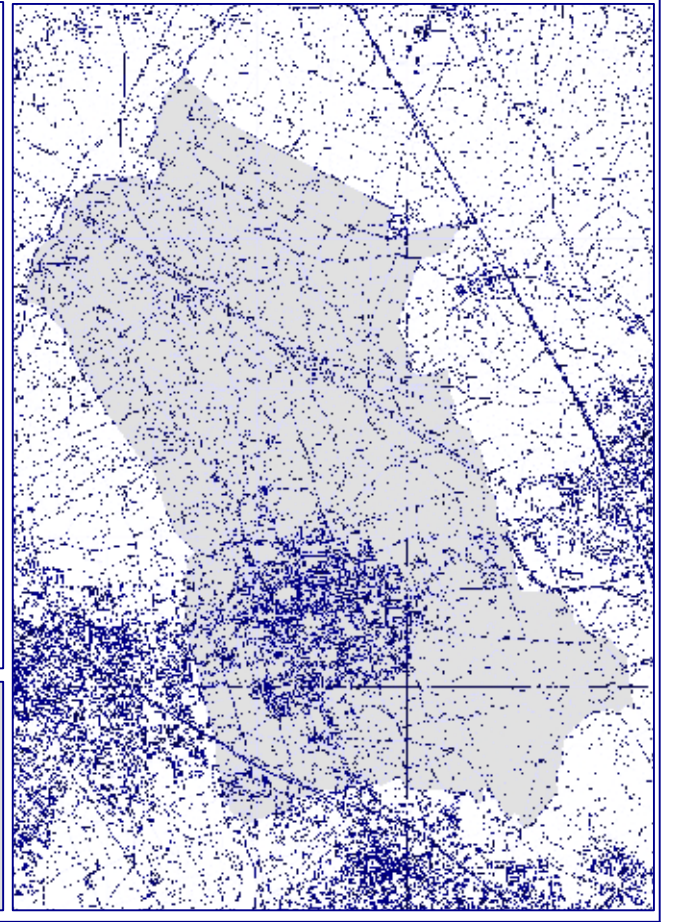

ESTENSORI PGT:
Arch. Marco ENGEL
Arch. Giampiero SPINELLI
Dott.ssa Laura BOSSI
Arch. Sarah MARINARO

Via Repubblica n.1
21020 - Varano Borghi (VA) - IT
tel.: +39 0332.961097
fax: +39 0332.961162