

Carta dei "Dintorni di Milano" redatta da Giovanni Brenna 1833



IGM 1884



IGM 1933

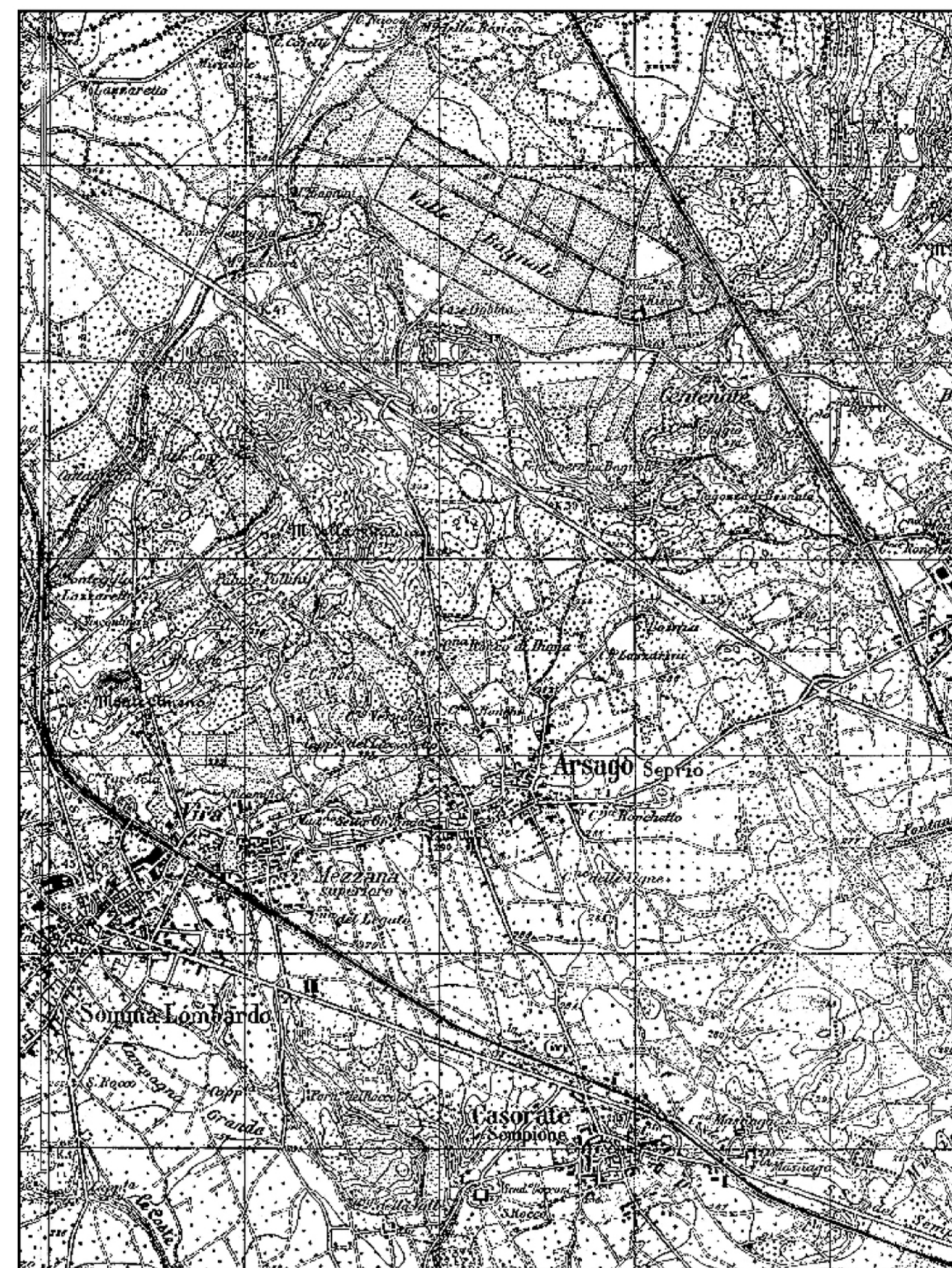

CTR 1994

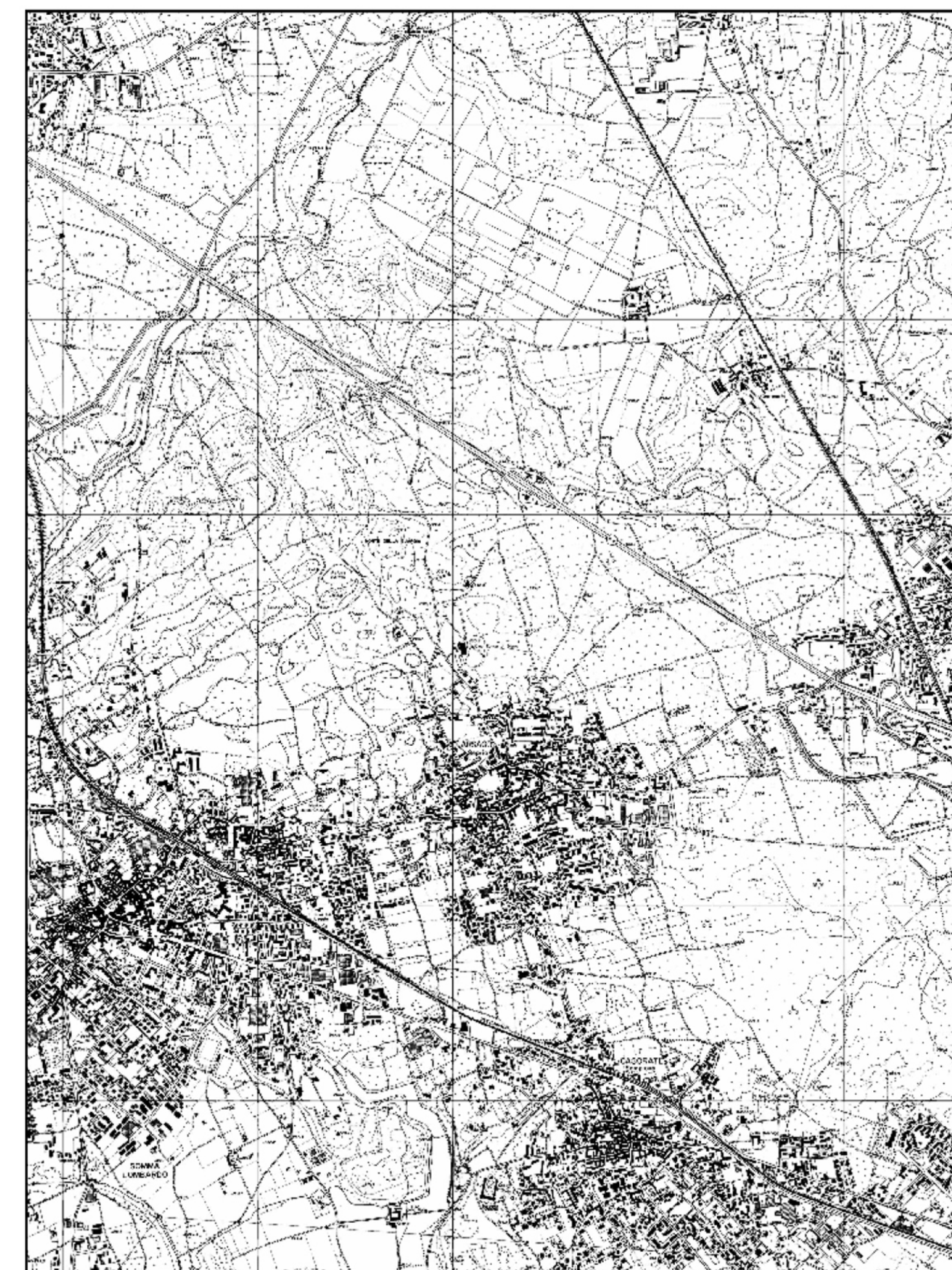

Evoluzione edificato dal 1964 al 1984

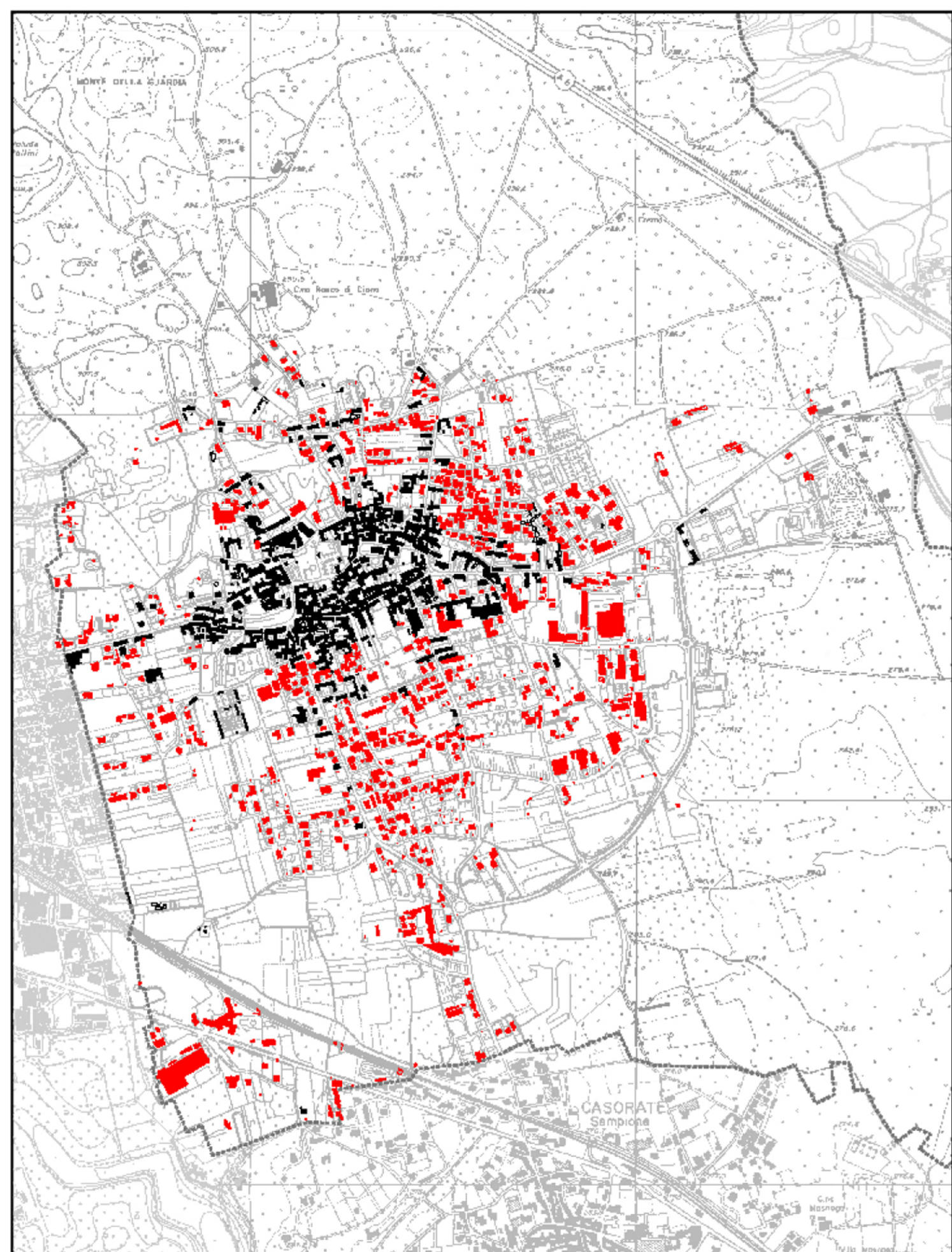

Evoluzione edificato dal 1984 al 2007

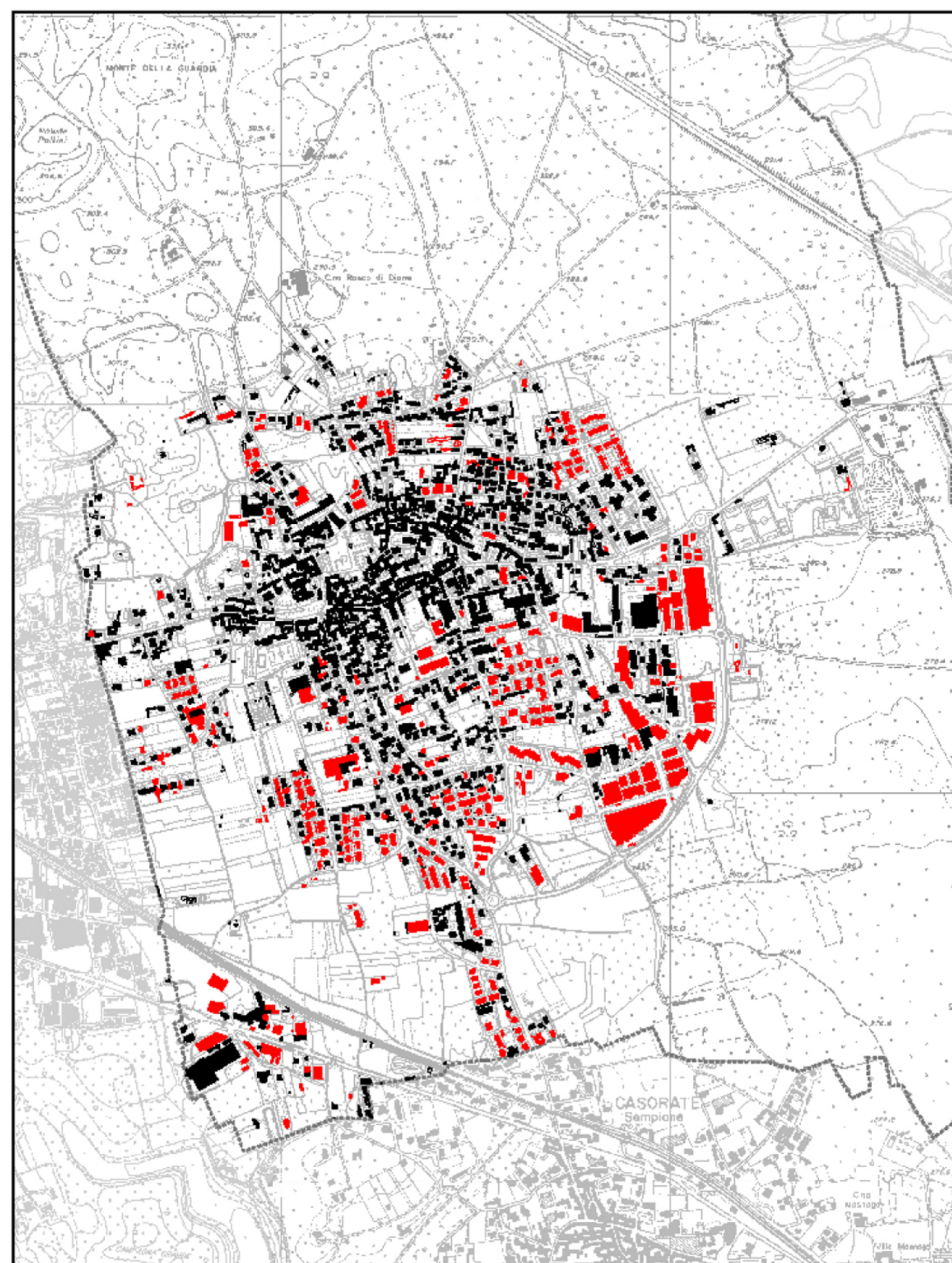

Elementi della matrice morfologica

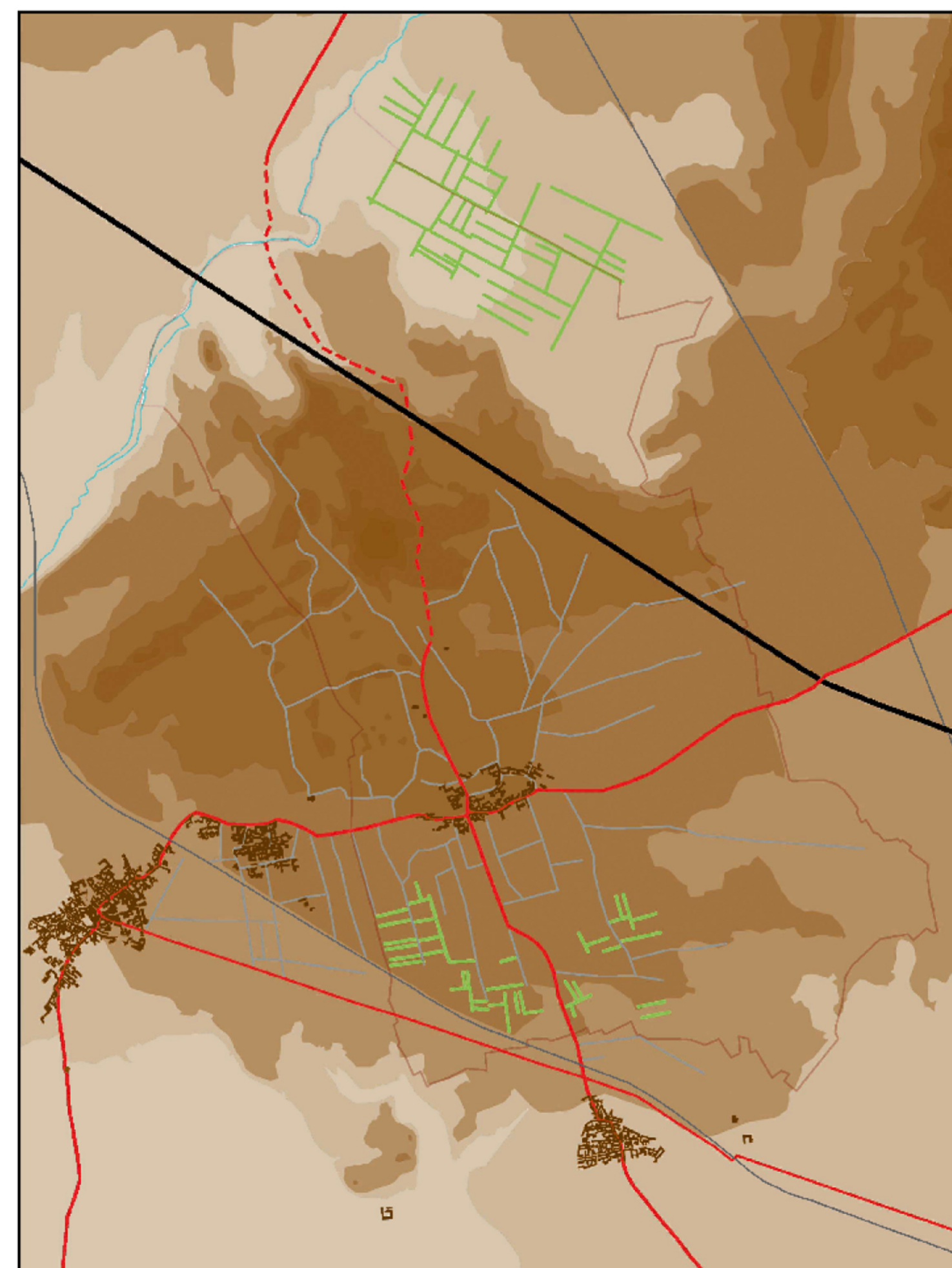

Adozione con delibera del C.C.	n°.....del.....
Publicazione	il.....del.....
Approvazione con delibera C.C.	n°.....del.....
Publicazione sul BURL	n°.....del.....



Gruppo di lavoro: Architetto Marco Engel, Architetto Giampiero Spinelli con Sarah Marinaro, Fabrizio Calloni e Laura Bossi

**Comune di Arsago Seprio**  
Provincia di Varese

**P.G.T.**

**Piano di Governo del Territorio**  
**Documento di Piano**

Formazione del territorio e dell'agglomerato urbano

Scala 1/5.000      14 Luglio 2011      Tav.DA04