

Legenda

- Comune di Arsago Seprio
- Linea IC
- Destinazione d'uso residenziale
- Fiumi
- Aree idriche
- Vincolo fiumi 150m
- Cime con quote inferiori ai 500 m
- Piste ciclopedonali

Valenze ambientali

- Habitat Corine
 - 22.4311
 - 44.921
 - 53.21
- Habitat Natura 2000
 - 3150
 - 9190
- Ambiti agricoli
 - Ambito agricolo Fertile
 - Ambito agricolo Moderatamente Fertile
- Aree protette
 - SIC Paludi di Arsago

Rilevanze storico culturali (PTCP Provincia di Varese)

- Zone archeologiche
- Nuclei storici



COMUNE DI ARSAGO SEPRIO

VALUTAZIONE AMBIENTALE STRATEGICA
 del Documento di Piano
 del Piano di Governo del Territorio

RAPPORTO AMBIENTALE
 valenze ambientali,
 paesaggistiche
 e storico-culturali

Tavola n° **1**

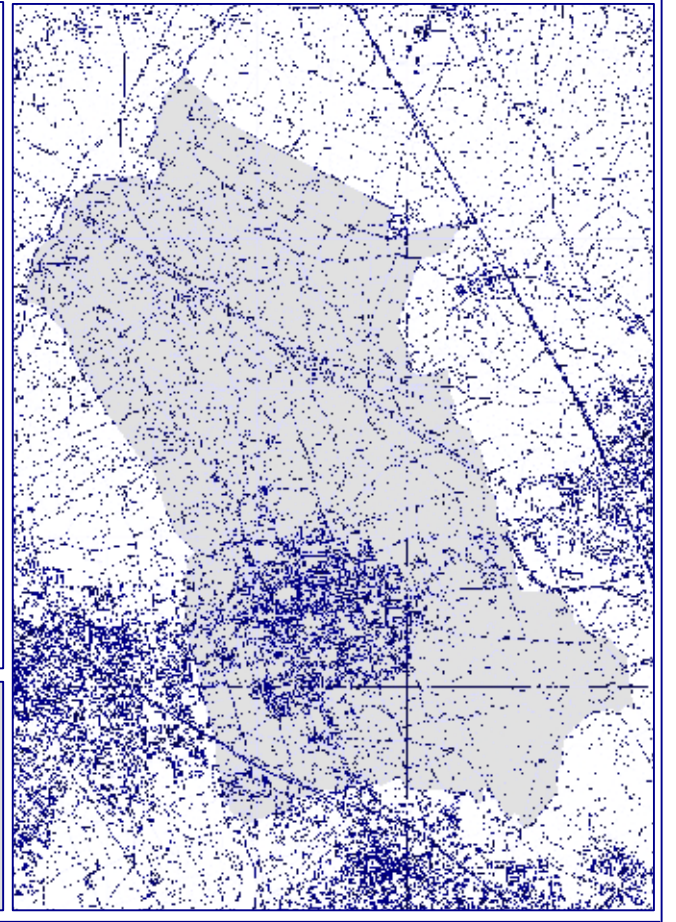

Ns. Rif. 08N49	Data: Ottobre 2011	Scala: 1:12.500	Formato: ISO-A2
-------------------	-----------------------	--------------------	--------------------

AUTORI
 Dott. Ing. Massimo SARTORELLI
 Dott.ssa Chiara LUVIE'
 Dott.ssa Alessia MANICONE



ESTENSORI PGT:
 Arch. Marco ENGEL
 Arch. Giampiero SPINELLI
 Dott.ssa Laura BOSSI
 Arch. Sarah MARINARO

Via Repubblica n.1
 21020 - Varano Borghi (VA) - IT
 tel.: +39 0332.961097
 fax: +39 0332.96116200