

Legenda

- Comune di Arsago Seprio
- Fiumi
- Ambiti di trasformazione
- Corridoio
- Barriera
- Varco
- Corridoio fluviale
- Varchi
- Barriere infrastrutturali
- Area di completamento
- Core area - principale
- Zona tampone
- Varchi
- Elementi di primo livello



COMUNE DI ARSAGO SEPRIO

VALUTAZIONE AMBIENTALE STRATEGICA
del Documento di Piano
del Piano di Governo del Territorio

RAPPORTO AMBIENTALE

Rete ecologica



Tavola n° **5**

<i>Ns. Rif.</i> 08N49	<i>Data:</i> Ottobre 2011	<i>Scala:</i> 1:12.000	<i>Formato:</i> ISO-A2
--------------------------	------------------------------	---------------------------	---------------------------

AUTORI
Dott. Ing. Massimo SARTORELLI
Dott.ssa Chiara LUVIE'
Dott.ssa Alessia MANICONE

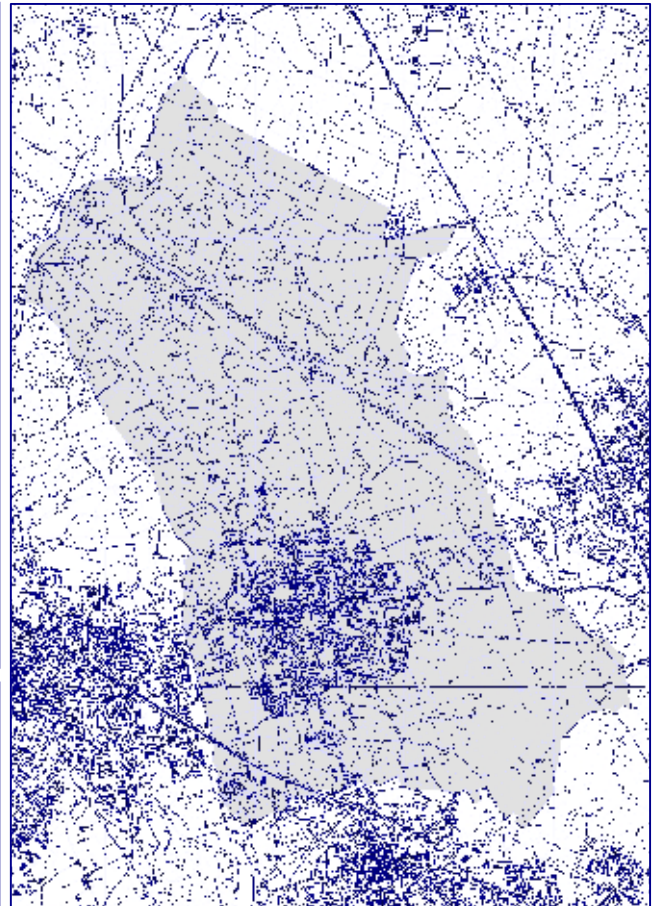

ESTENSORI PGT:
Arch. Marco ENGEL
Arch. Giampiero SPINELLI
Dott.ssa Laura BOSSI
Arch. Sarah MARINARO

Via Repubblica n.1
21020 - Varano Borghi (VA) - IT
tel.: +39 0332.961097
fax: +39 0332.961162