

A - RAPPORTI DI COPERTURA

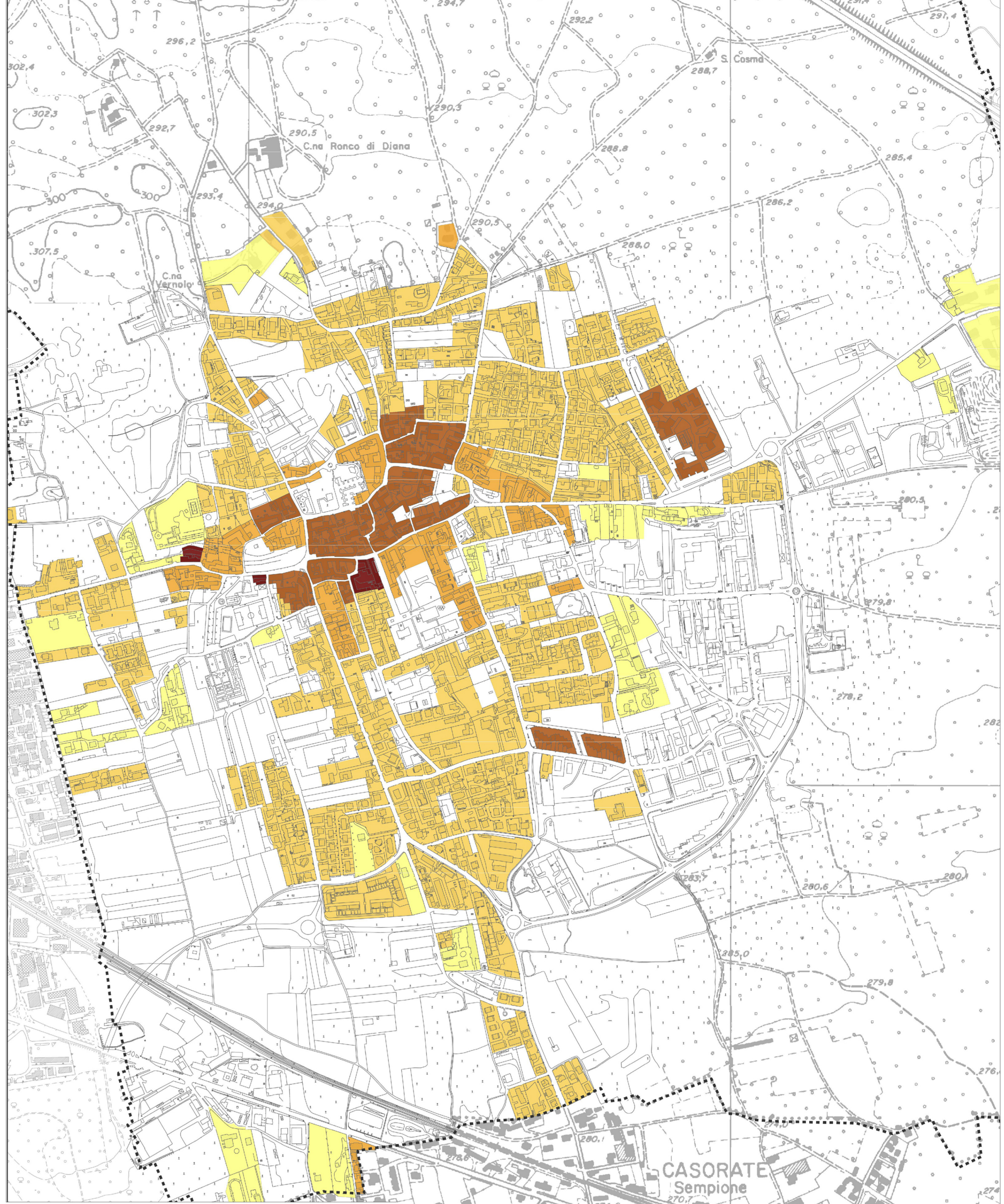

B - DENSITA' EDILIZIE



C - ALTEZZE DEGLI EDIFICI

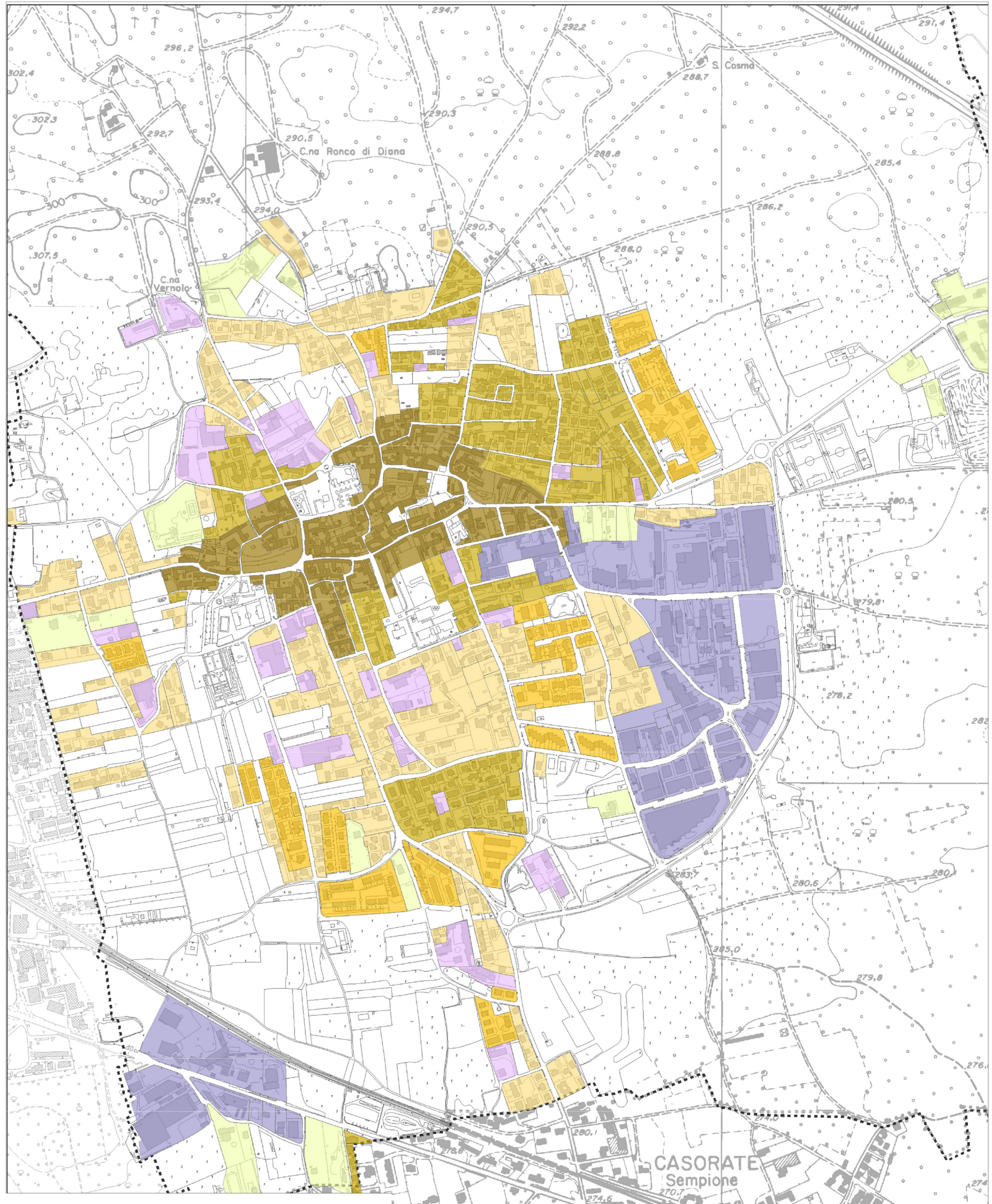

D - TIPOLOGIE EDILIZIE

**A - Rapporti di copertura**

- < 30 %
- 30 - 60 %
- > 60 %

**C - Altezze degli edifici (n° piani fuori terra)**

- 1 piano
- 2 piani
- 3 piani
- 4 piani
- 5 piani

**B - Densità edilizie**

- 0.00 - 0.20 mc/mq
- 0.21 - 0.60 mc/mq
- 0.61 - 0.80 mc/mq
- 0.81 - 1.20 mc/mq
- > 1.21 mc/mq

**D - Tipologie edilizie**

- Centro storico e tessuto ad esso assimilabile
- Tessuto a villini e palazzine a media densità
- Tessuto residenziale a disegno unitario
- Tessuto rado a villini e palazzine
- Ville e palazzine in lotti di grande dimensione
- Comparti industriali omogenei
- Lotti e agglomerati produttivi all'interno o ai margini del tessuto residenziale

Adozione con delibera del C.C.  
 Pubblicazione  
 Approvazione con delibera C.C.  
 Pubblicazione sul BURL

n° ..... del .....  
 il ..... del .....  
 n° ..... del .....

Gruppo di lavoro: Architetto Marco Engel, Architetto Giampaolo Spinelli  
 con: Sarah Marinaro, Fabrizio Calloni e Laura Bossi

**Comune di Arsago Seprio**  
 Provincia di Varese

**PGR**

**Piano di Governo del Territorio**  
**Piano delle Regole**

**Densità e caratteri del tessuto edilizio consolidato**

Scala 1/5.000      14 Luglio 2011      Tav.RA02