

**Legenda**

- Confine comunale
- Fiumi
- Aree idriche
- SIC Paludi di Arsago
- Corridoio ecologico - Parco del Ticino
- Infrastrutture stradali
- Sentieri
- Linea IC

**Obiettivi e azioni di Piano**

- Ambiti di trasformazione
- Nuovi tratti di viabilità
- Dorsale ciclabile Arsago-Besnate
- Itinerari di passeggiata
- Connessioni da preservare tra le aree verdi

**Classi di uso del suolo**

- Aree idriche
- Boschi
- Legnose agrarie
- Vegetazione naturale
- Prati
- Aree sterili
- Seminativi

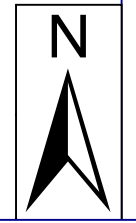

COMUNE DI ARSAGO SEPRIO

**VALUTAZIONE AMBIENTALE STRATEGICA**  
del Documento di Piano  
del Piano di Governo del Territorio

RAPPORTO AMBIENTALE

*Azioni di piano*

**Tavola n° 4**

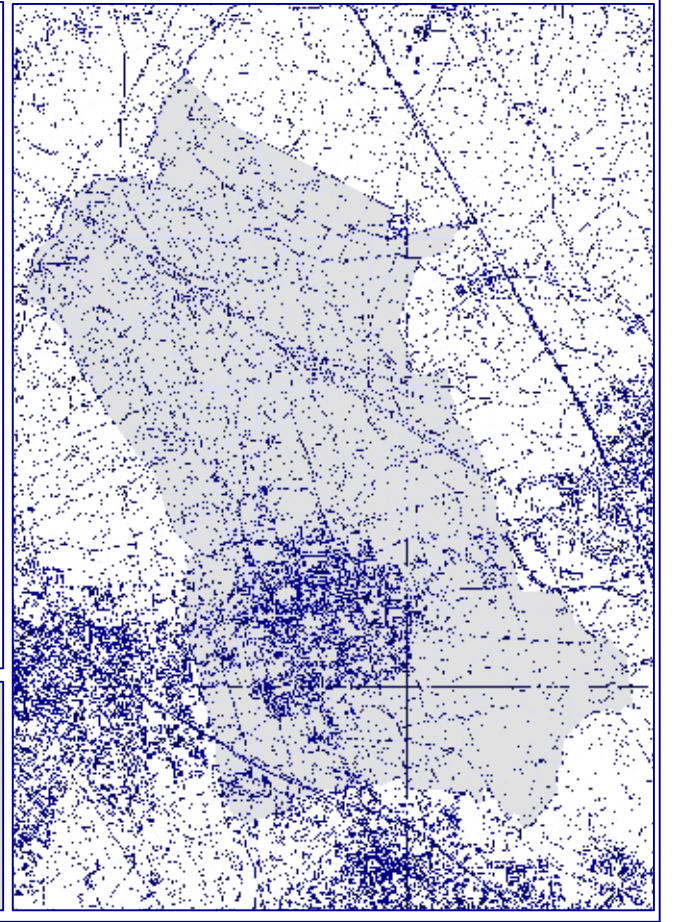

Ns. Rif. <b>08N49</b>	Data: <b>Ottobre 2011</b>	Scala: <b>1:12.500</b>	Formato: <b>ISO-A2</b>
--------------------------	------------------------------	---------------------------	---------------------------

**AUTORI**  
Dott. Ing. Massimo SARTORELLI  
Dott.ssa Chiara LUVIE'  
Dott.ssa Alessia MANICONE



**ESTENSORI PGT:**  
Arch. Marco ENGEL  
Arch. Giampiero SPINELLI  
Dott.ssa Laura BOSSI  
Arch. Sarah MARINARO

Via Repubblica n.1  
21020 - Varano Borghi (VA) - IT  
tel.: +39 0332.961097  
fax: +39 0332.961162